

2021年4月2日
 大阪市中央区南船場4-11-12
 株式会社関電アメニックス

【ホテル エルシエント京都】 withコロナ時代でも安心の空間、スタンディングバー『スタンド EL (スタンド エル)』を2021年4月20日 (火) にグランドオープン！

関西電力グループの株式会社関電アメニックス（本社：大阪市中央区、代表取締役社長：稲田豊）がJR京都駅前で運営する「ホテル エルシエント京都」（京都市南区、総支配人：塗師護久）は、コロナ禍でもちょっと一杯だけ飲みたいという、根強い“ちょい飲み”需要にお応えし京都の日本酒や京風フレンチの一品をご堪能いただけるスタンディングバー『スタンド EL (スタンド エル)』を2021年4月20日 (火) にグランドオープンいたします。

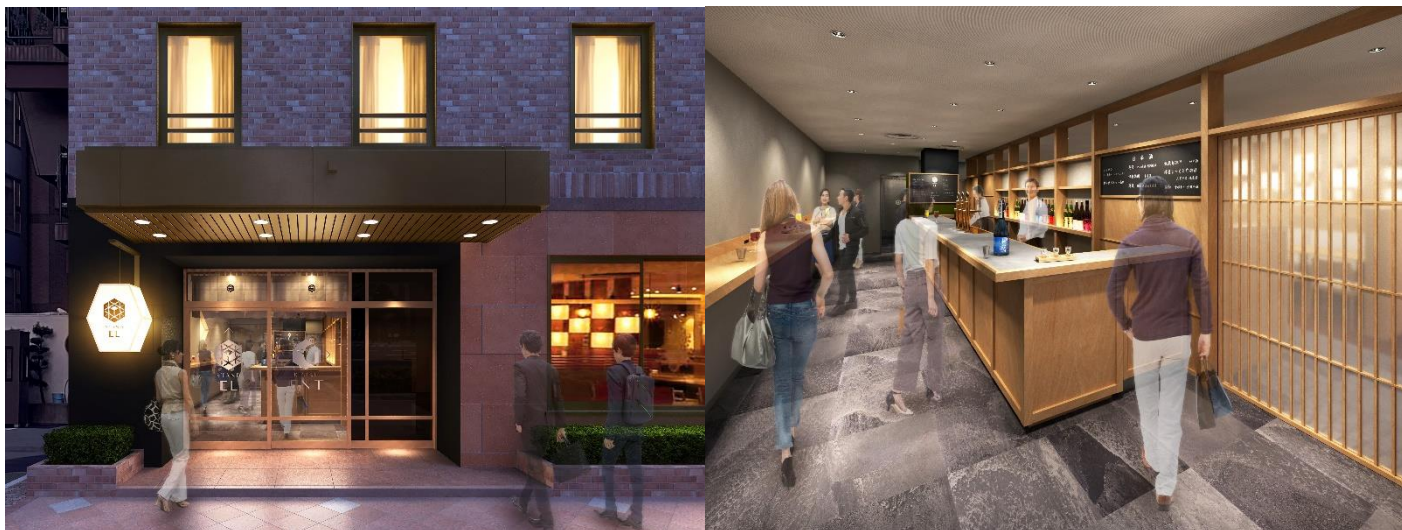

■ホテル直営の安心空間、スタンディングバーで京都の日本酒に舌鼓を

おひとり様や少人数で気軽にお酒を楽しめる立ち飲み。スタンディングバー『スタンド EL (スタンド エル)』では、フランス料理のシェフが旬の食材を用いて料理した日々のお勧めメニューや、料理と相性の良い京都の酒蔵から仕入れた数種類の地酒をご用意いたします。京都をイメージして設えたシンプルで清潔感が溢れる和の空間で、電車の待ち時間や仕事帰りの息抜き一杯など、京都の味覚の旅をスタンディングスタイルでお楽しみください。

『スタンド EL (スタンド エル)』メニュー例

旬の食材を生かしたメニュー

- ・ シェフのおすすめEL豆腐
- ・ お魚としば漬けの洋風南蛮漬け
- ・ 酒粕でマリネした鶏の唐揚げ

九条ねぎを散らして

その他各660円

京都の酒蔵から仕入れた地酒

- ・ 祝蔵舞2019 純米酒
- ・ 英勲 古都千年 純米吟醸
- ・ 伊根満開 赤米酒
- ・ 神蔵 純米 無濾過生原酒

その他 600円～800円

※記載の料金は全て税込み。

※メニューは入荷状況により変更する場合がございます。

店舗詳細

営業時間：カフェタイム 11：30～16：00 (L.O.15:30)

パーティタイム 16：00～23：00 (L.O.22:30)

※政府および自治体の要請に応じて変更する場合がございます。

収容人数：約20名

平米数：32㎡

電話番号：075-682-7800 (直通)



酒粕でマリネした鶏の唐揚げ
九条ねぎを散らして



鮮やか野菜のバーニャカウダ
(2名様分)

※料理の写真はイメージです

■隣接するフロアには『ダイニング ENT (ダイニング エント)』がリニューアルオープン！

京都のイメージを表現するように、フランス料理のシェフが一皿一皿心を込めて仕上げた京風フレンチを、温かみを感じる和食器に盛り付けお箸でいただくスタイルでご提供いたします。心が和むゆったりとした空間で朝食にはビュッフェを、夕食にはセットメニューやアラカルトなど豊富なメニューをご用意しおひとり様からご家族での食事会などにもご対応いたします。また、季節に合わせてメニュー内容が変わる、ディナー付き宿泊プランも併せて販売を開始いたします。



※料理の写真はイメージ

店舗詳細

営業時間：朝食 6:30～10:00
夕食 17:30～22:00(L.O.21:30)
※政府および自治体の要請に応じて変更する場合もございます。
席数 : 117席
平米数 : 247㎡
電話番号 : 075-682-7800 (直通)



※ホテル エルシエント京都では、お客様ならびに従業員の安全と健康を第一に考え、またお客様に安心してご利用いただけるよう、新型コロナウイルス感染予防対策を実施しております。

リニューアルオープン記念2食付き宿泊プラン

『ダイニング ENT (ダイニング エント)』のリニューアルオープンを記念して、「京風フレンチ御膳三段重」のディナー付き宿泊プランを販売いたします。朝食には京都のおばんざいを含む30種類以上の「朝食ビュッフェ」をお楽しみいただける、期間限定のお得なプランです。

販売期間 : 2021年4月2日 (金) ~ 2021年9月26日 (日)
宿泊期間 : 2021年4月20日 (火) ~ 2021年9月30日 (木)

プラン内容 : 1泊2食付

部屋タイプ : 全部屋タイプ対象

プラン詳細 URL : <https://bit.ly/3wirR2T>



ジャパニーズツイン

レストランストーリー

ここは街と人、人と人を縁でむすぶ入り口。京都駅のもと、ビジネスのあとに、列車に乗る前に、ひとときの京旅行が楽しめるふたつの空間。<スタンド EL>はシンプルを極めたしつらえが心をほぐし、赴くままに立ち寄れる止まり木スペース。京都が誇るこだわりの日本酒、京の四季を感じる一品や締めの一皿を気軽なスタンディングスタイルで。

そこにつながる<ダイニング ENT>は心和むゆったりとしたスペースで、素材も味わいも京都らしさにこだわったエルシエントのメインダイニング。時間や気分に合わせて、ふたつの空間に自由にチェックイン。訪れるたび、過ごすたびに、この「まち」の魅力に出会えます。

ロゴ

『スタンド EL』と『ダイニング ENT』は、『HOTEL ELICIENT』のスペルからそれぞれに名付けられました。ダイニング ENTのロゴの中には、『CI』のアルファベットも組み込まれており、ELとCIとENTが繋がりが一体となるようにデザインされました。

『スタンド EL (スタンド エル)』



STAND EL

デザイン意図

縁起のよい六角形、数奇屋造りイメージ、酒の升とELを組み合わせ、一目で美味しいお酒の飲み処を連想できるデザインです。

『ダイニング ENT (ダイニング エント)』



DINING ENT

デザイン意図

御膳を意識した縁起のよい六角形の折敷、皿、お箸。京へ誘うトビラを組み合わせたデザインです。

ホテル概要

ホテル名 : ホテル エルシエント京都
所在地 : 京都市南区東九条東山王町13
客室数 : 562室
(シングル : 379室 ダブル : 80室 ツイン : 103室)
館内施設 : 大浴場、レストラン、駐車場、着物レンタル
アクセス : 新幹線・JR京都駅八条東口 徒歩2分
公式サイト : <https://www.elcient.com/kyoto/>



外観

会社概要 (本社)

会社名 : 株式会社関電アメニックス
本社 : 大阪市中央区南船場4-11-12
代表者 : 代表取締役社長 稲田 豊
設立 : 昭和39年8月1日
公式サイト : <https://www.k-amenix.co.jp/>
事業内容 : ホテル、レストラン、宴会、
ゴルフ場などレジャー観光施設の運営

新型コロナウイルス感染予防対策

当ホテルでは、新型コロナウイルス感染拡大に伴い、お客様、従業員を含むすべての方々の健康と安全を守るために以下の感染対策を行っております。

- 手指消毒液の設置。
- こまめな館内の除菌・清掃。
- ソーシャルディスタンス確保への対策。
- 従業員のマスク着用・出勤前の体温測定。
- 飛沫防止パネルの設置。
- 各席にマスクケース設置。

※席数を減らして営業しているため、ご入場いただける人数には限りがございます。
※他にも化粧室ジェットタオルの停止など、一部サービスを変更させていただいております。
皆様のご理解とご協力をよろしくお願い申し上げます。

<本リリースに関するお問合せ先>

株式会社関電アメニックス 事業統括グループ 広報担当 (担当 : 木村・芦田・橋本)
TEL : 06-7506-9433 E-mail: contact@k-amenix.co.jp